

# Connecting the Future

## 2025 ANNUAL REPORT

In 2025, RCTC wasn't just building projects; we were building pathways to a stronger future for Riverside County residents. *Connecting the Future* is about delivering real mobility improvements and strengthening partnerships. This year, RCTC delivered several regionally significant improvements to enhance travel for Riverside County residents across all modes of transportation. Working in partnership with cities and the County of Riverside, we also moved major projects closer to construction.

*Connecting the Future* is more than just construction—it's about forging new connections that enhance the quality of life for our families today and for generations to come. Together, we are not just envisioning a better tomorrow; we are building it with you in mind, on every project we undertake.

### INVESTMENTS IN OUR HIGHWAYS AND ROADS

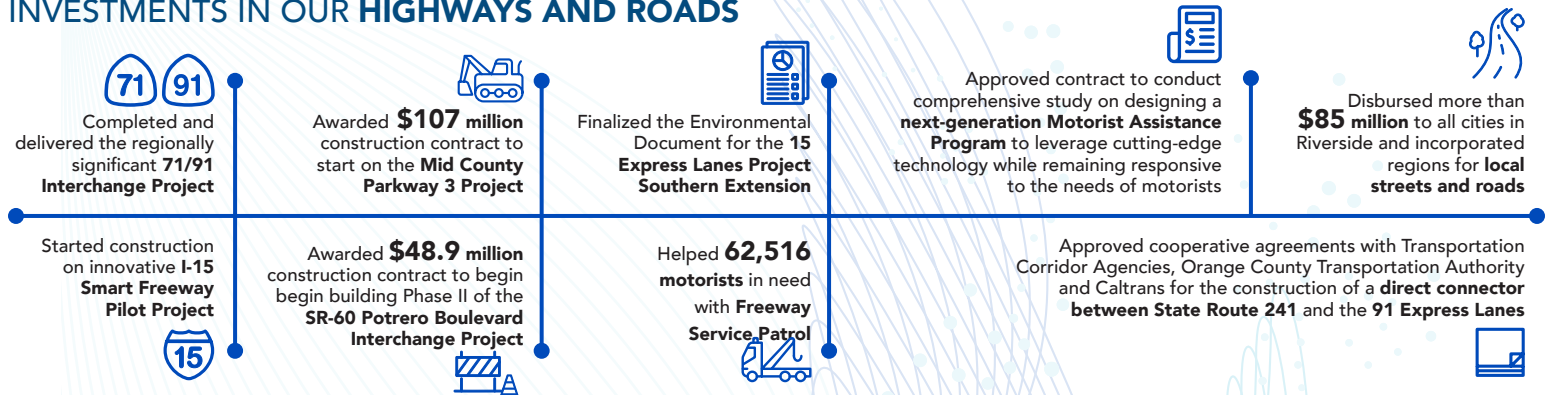

### PROTECTING OUR ENVIRONMENT

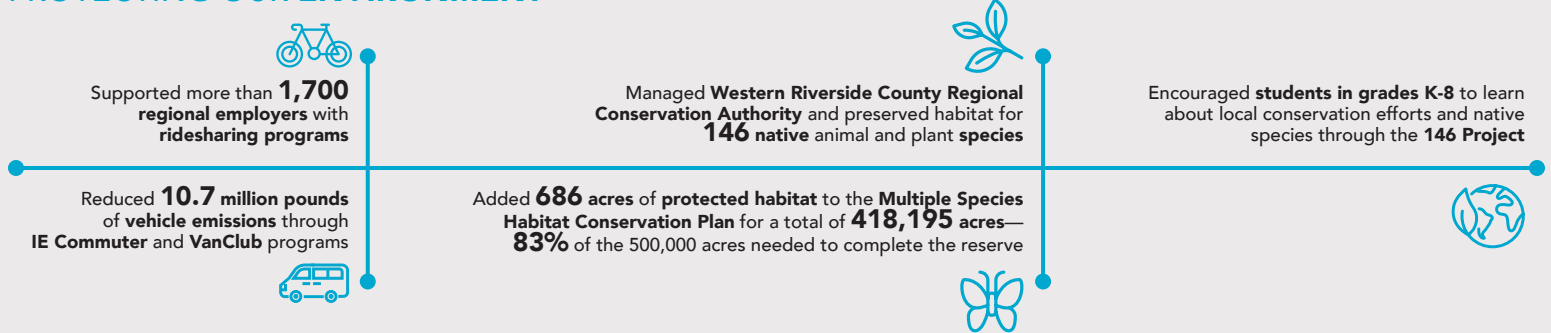

### IMPROVING OUR PUBLIC TRANSPORTATION SYSTEM

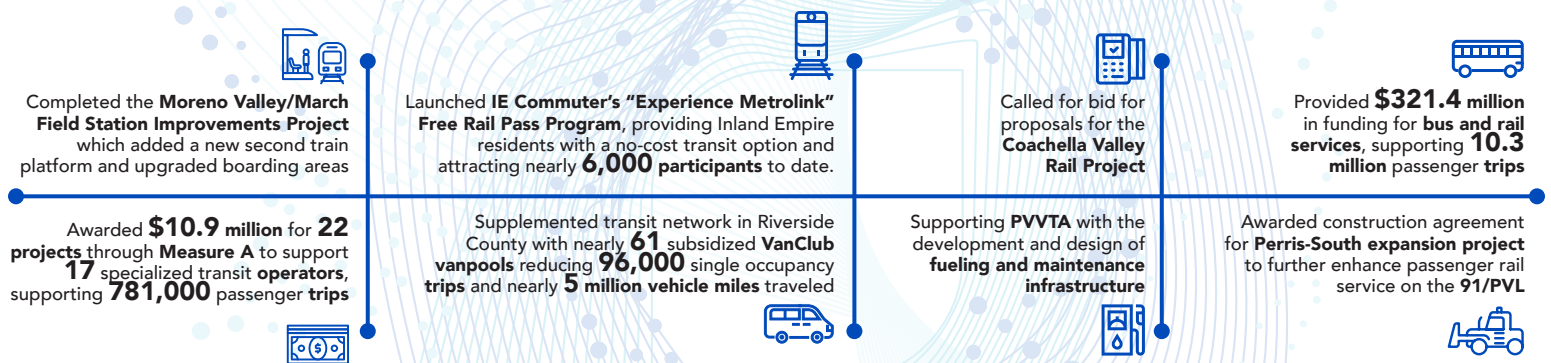

### OFFERING DRIVERS CHOICES

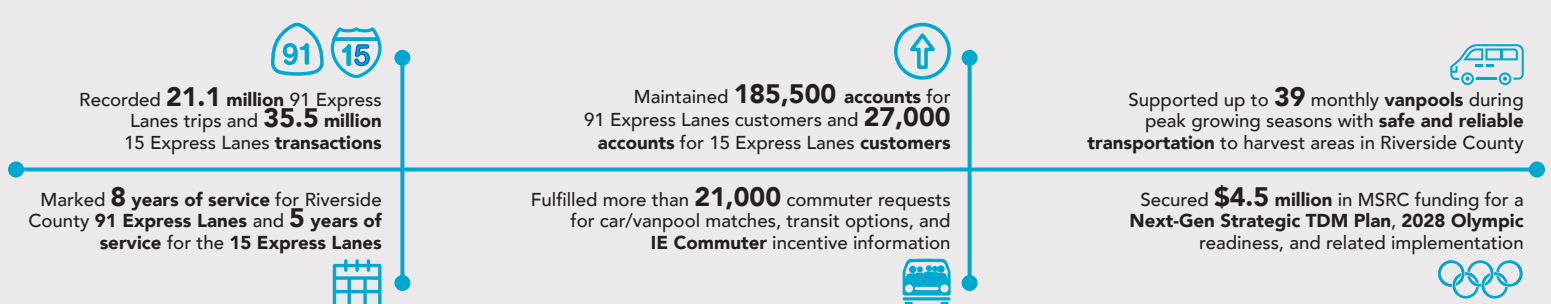

### ENGAGING WITH RESIDENTS AND STAKEHOLDERS

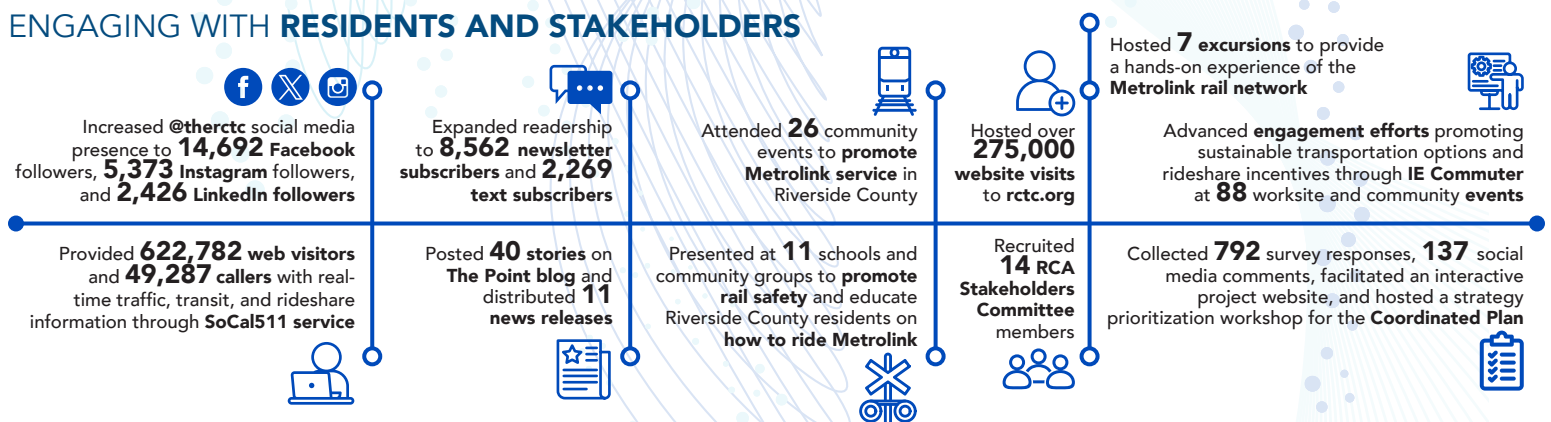

En 2025, la Comisión de Transporte del Condado de Riverside (RCTC, por sus siglas en inglés) no estuvo solamente construyendo proyectos, sino que también estuvo construyendo caminos hacia un futuro más sólido para los residentes del condado de Riverside. Conectando el futuro consiste en ofrecer mejoras reales en la movilidad y fortalecer las asociaciones. Este año, RCTC implementó varias mejoras importantes a nivel regional para mejorar los recorridos de los residentes del condado de Riverside en todos los medios de transporte. En colaboración con las ciudades y el condado de Riverside, también avanzamos proyectos importantes a la fase de construcción.

Conectando el futuro es más que construcción: se trata de forjar nuevas conexiones que mejoren la calidad de vida de nuestras familias hoy y de las generaciones venideras. Juntos, no solo estamos imaginando un futuro mejor, sino que lo estamos construyendo pensando en ustedes, en cada proyecto que emprendemos.

INVERSIONES EN NUESTRAS AUTOPISTAS Y CARRETERAS

71 91

Se completó y entregó el **proyecto del enlace viario de las rutas estatales 71 y 91** regionalmente importante

Se inició la construcción del innovador **proyecto experimental de autopista inteligente I-15**

15

Se adjudicó un contrato de construcción por el valor de **\$107 millones** para iniciar el **proyecto Mid County Parkway 3**

Se adjudicó un contrato de construcción de **\$48.9 millones** para comenzar la construcción de la fase II del **proyecto de intersección de la ruta estatal 60 con Potrero Boulevard**

Se finalizó el documento medioambiental para la ampliación sur del **proyecto de carriles exprés de la I-15**

Se ayudó a **62,516 conductores** necesitados con el **servicio de patrulla de autopistas**

Se aprobó el contrato para llevar a cabo un estudio exhaustivo sobre el diseño de un **programa de última generación de asistencia** al automovilista que aprovecha la tecnología más avanzada y, al mismo tiempo, sigue respondiendo a las necesidades de los automovilistas

Se desembolsaron más de **\$85 millones** a todas las ciudades en Riverside y las regiones incorporadas para **calles y carreteras locales**

Se aprobaron acuerdos de cooperación con las agencias de corredores de transporte, la Autoridad de Transporte del Condado de Orange y Caltrans para la construcción de un **enlace directo entre la ruta estatal 241 y los carriles exprés de la 91**

PROTECCIÓN DE NUESTRO MEDIO AMBIENTE

Se apoyó a más de **1,700 empleadores regionales** con programas de transporte compartido

Se redujeron **10.7 millones de libras de emisiones de vehículos** a través de los programas **IE Commuter** y **VanClub**

Se gestionó la **Autoridad Regional de Conservación del Condado de Western Riverside** y se preservó el hábitat de **146 especies** animales y vegetales autóctonas

Se agregaron **686 acres de hábitat protegido** al **Plan de Conservación del Hábitat de Múltiples Especies**, hasta alcanzar un total de **418,195 acres**, el **83%** de los 500,000 acres necesarios para completar la reserva

Se animó a los **estudiantes desde el jardín de infantes hasta el octavo grado** a aprender sobre los esfuerzos de conservación locales y las especies autóctonas a través del **Proyecto 146**

MEJORA DE NUESTRO SISTEMA DE TRANSPORTE PÚBLICO

Se completó el **Proyecto de Mejoras de la Estación Moreno Valley/March Field**, que añadió una nueva segunda plataforma de tren y mejoró las zonas de embarque

Se entregaron **\$10.9 millones** para **22 proyectos** a través de la Medida A para apoyar a **17 operadores** de transporte especializados, lo que supone **781,000 viajes** de pasajeros

Se puso en marcha el **programa de pases de tren gratuitos "Experience Metrolink"** de IE Commuter, que ofrece a los residentes de Inland Empire una opción de transporte público sin costo y que ha atraído a casi **6,000 participantes** hasta la fecha

Se complementó la red de transporte público del condado de Riverside con casi **61 vehículos compartidos subvencionados de VanClub**, lo que redujo en **96,000 los viajes** en vehículo individual y en casi **5 millones las millas recorridas por los vehículos**

Se convocó a licitación para el **proyecto ferroviario del valle de Coachella**

Se apoyó a **PVVTa** con el desarrollo y el diseño de la **infraestructura de carga de combustible y mantenimiento**

Se proporcionaron **\$321.4 millones** en financiación para **servicios de autobús y ferrocarril**, lo que ha permitido realizar **10.3 millones de viajes** de pasajeros

Se adjudicó el contrato de construcción del **proyecto de ampliación Perris-South** para mejorar aún más el servicio ferroviario de pasajeros en la **91/PVL**

OFRECER OPCIONES A LOS CONDUCTORES

Se registraron **21.1 millones** de viajes en los carriles exprés de la 91 y **35.5 millones** de transacciones en los carriles exprés de la 15

Se cumplieron **8 años de servicio** para los carriles exprés de la 91 del condado de Riverside y **5 años de servicio** para los carriles exprés de la 15

Se mantuvieron **185,500 cuentas** para clientes de los carriles exprés de la 91 y **27,000 cuentas** para clientes de los carriles exprés de la 15

Se atendió más de **21,000 solicitudes** de viajeros para combinar viajes compartidos, opciones de transporte público e información sobre incentivos para viajeros de **IE Commuter**

Se obtuvo **\$4.5 millones** en financiación del **Comité de Revisión de Reducción de la Contaminación del Aire de Fuentes Móviles (MSRC)**, por sus siglas en inglés para un plan estratégico de gestión del transporte de última generación, para la preparación para los **Juegos Olímpicos de 2028** y su implementación

Se apoyó hasta **39 automóviles compartidos** mensuales durante las temporadas altas de cultivo con **transporte seguro y fiable** a las zonas de cosecha en el condado de Riverside

COLABORACIÓN CON LOS RESIDENTES Y LAS PARTES INTERESADAS

Se aumentó la presencia de **@therctc** en las redes sociales hasta alcanzar **14,692 seguidores** en Facebook, **5,373 seguidores** en Instagram y **2,426 seguidores** en LinkedIn

Se amplió el número de lectores a **8,562 suscriptores** al boletín informativo y **2,269 suscriptores** con mensajes de texto

Se asistió a **26 eventos** comunitarios para **promover el servicio Metrolink** en el condado de Riverside

Se recibieron más de **275,000 visitas** en el sitio web **rctc.org**

Se proporcionó a **622,782 visitantes web** y **49,287 personas** que llamaron por teléfono información en tiempo real sobre el tráfico, el transporte público y el uso compartido del automóvil a través del **servicio SoCal511**

Se publicaron **40 historias** en el blog **The Point** y se distribuyeron **11 comunicados de prensa**

Se realizaron presentaciones en **11 escuelas** y grupos comunitarios para **promover la seguridad ferroviaria** y educar a los residentes del condado de Riverside sobre **cómo viajar en Metrolink**

Se reclutaron a **14 miembros del Comité de Partes Interesadas** de la Autoridad Regional de Conservación

Se organizaron **7 excursiones** para ofrecer una experiencia práctica de la **red ferroviaria de Metrolink**

Se realizaron **esfuerzos avanzados de participación** para promover opciones de transporte sostenible e incentivos para compartir automóvil a través de **IE Commuter** en **88 eventos** laborales y comunitarios

Se recopilamos **792 respuestas** a encuestas, **137 comentarios** en redes sociales, se brindó un sitio web interactivo del proyecto y se organizó un taller de priorización de estrategias para el **plan coordinado**