



Construction Update: April 1, 2022

En español

Full closures of I-215 in both directions at Placentia Ave. will occur nightly, **April 4 - 8 and April 11 and 12** from 8 p.m. to 6 a.m.

Motorists will exit I-215 and re-enter using newly built on- and off-ramps. These ramps will only be open when this closure is in place to allow crews to safely remove the support structure from the new bridge.

Please allow extra travel time, use alternate routes, and follow posted speed limits.

Follow @therctc on Facebook, Twitter, and Instagram for the latest updates.

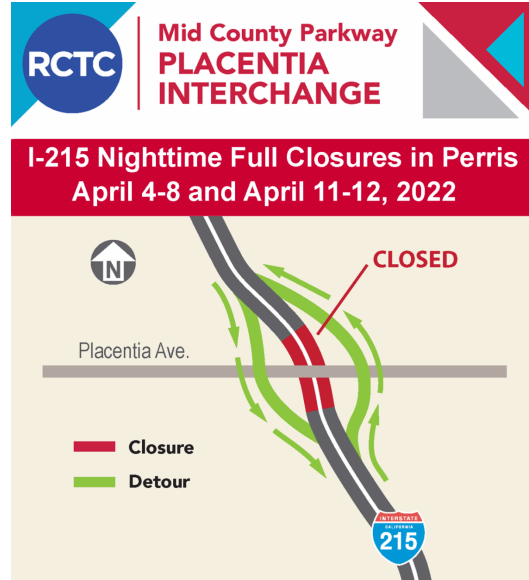

About the Project

Located between Ramona Expy. to the north and Nuevo Rd. to the south, the I-215 Placentia Interchange is designed to meet the needs of the area's growing population. The project will add northbound and southbound ramps, realign E. Frontage Rd., widen the Placentia overcrossing, and add lanes from Harvill Ave. to Indian Ave. RCTC expects to open the interchange in summer 2022. This interchange is Construction Contract #1 of RCTC's Mid County Parkway Project, which will provide a new 16-mile east-west route between Perris and San Jacinto.

Construction Area

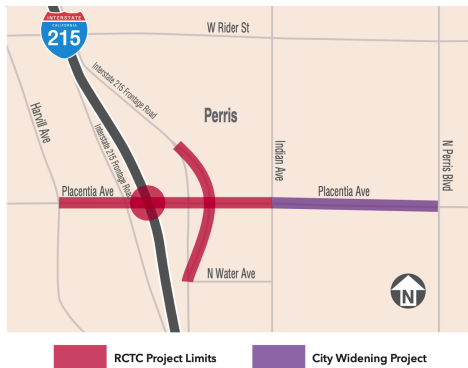

Stay Connected



657-291-5550



rctc.org/placentia



placentia@rctc.org



Riverside County Transportation Commission | 4080 Lemon Street, 3rd Floor, Riverside, CA 92501

[Unsubscribe rchevez@westboundcommunications.com](mailto:unsubscribe_rchevez@westboundcommunications.com)

[Update Profile](#) | [Constant Contact Data Notice](#)

Sent by placentia@rctc.org powered by



Actualización de la construcción: 1 de abril de 2022

Cierres total de la I-215 en ambas direcciones en Placentia Ave. ocurrirá todas las noches, **del 4 al 8 de abril y el 11 y 12 de abril** de 8 p.m. a 6 a.m.

Los automovilistas saldrán de la I-215 y volverán a ingresar utilizando rampas de entrada y salida recién construidas. Estas rampas solo estarán abiertas cuando este cierre toma acabo para que las cuadrillas pueden remover de manera segura la estructura de soporte del puente nuevo.

Por favor de planear tiempo extra para viajar, usar rutas de desvío, y no exceder el límite de velocidad señalado.

Siga a @therctc en Facebook, Twitter e Instagram para obtener las últimas actualizaciones.

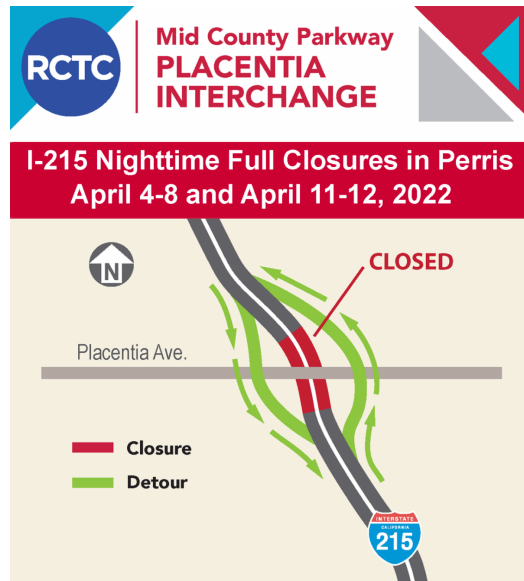

Datos del Proyecto

Localizado entre Ramona Expy. al norte y Nuevo Rd. al sur, el I-215 Placentia Interchange está diseñada para satisfacer las necesidades de la población que está creciendo en esta área. El proyecto agrega rampas hacia el norte y hacia el sur, realinearé E. Frontage Rd., ampliará el puente de Placentia y agregará carriles desde Harvill Ave. hasta Indian Ave. RCTC espera abrir el intercambio en el verano de 2022. Este intercambio es contrato de construcción #1 del Mid County Parkway Project de RCTC, que proporcionará una nueva ruta este-oeste de 16 millas entre Perris y San Jacinto.

Área de Construcción

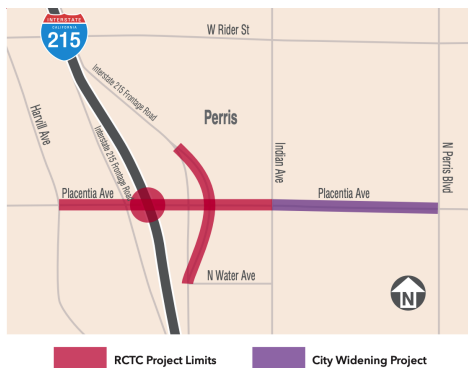

Manténgase Conectado



657-291-5550



rctc.org/placentia



placentia@rctc.org



Riverside County Transportation Commission | 4080 Lemon Street, 3rd Floor, Riverside, CA 92501

[Unsubscribe rchevez@westboundcommunications.com](mailto:Unsubscribe_rchevez@westboundcommunications.com)

[Update Profile](#) | [Constant Contact Data Notice](#)

Sent by placentia@rctc.org powered by