

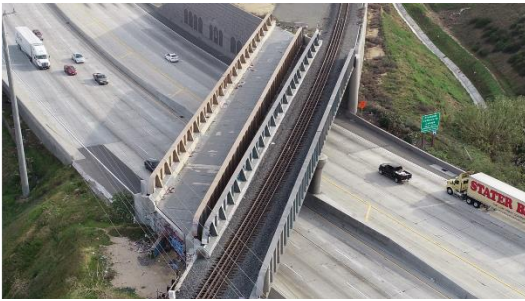

Construction Update: May 2020

[Para español](#)

During the weeks ahead, crews will be excavating and drilling to build the new retaining wall. Work will occur during daytime hours and will create noise. No lane closures or ramp closures are scheduled at this time. Work is subject to change, based on weather and other factors.



About the Project

The project will include construction of a retaining wall and removal of part of the overhead railroad bridge. Construction will take place from April 2020 to mid-2021. Please expect equipment, noise, and periodic closures. For questions, please email info@rctc.org or call 951-787-7141.

Stay Connected



Copyright © 2020 RCTC, All rights reserved.

Want to change how you receive these emails?
You can [update your preferences](#) or [unsubscribe from this list](#).



Actualización de la Construcción: Mayo 2020

Durante las próximas semanas, los equipos estarán excavando y perforando para construir la nueva pared. El trabajo será durante el día y creará ruido. No se han programado cierres de carriles o rampas en este momento. El trabajo está sujeto a cambios, según el clima y otros factores.

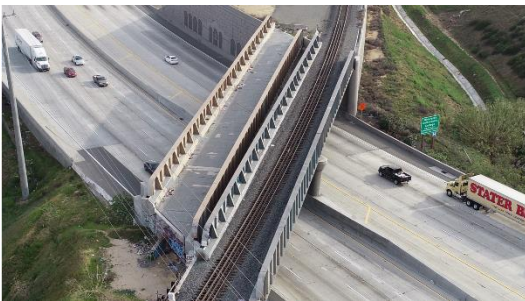

Sobre el Proyecto

El proyecto incluye la construcción de la pader y eliminación de parte del puente ferroviario aéreo. Construcción comenzará en Abril de 2020 hasta mediados de 2021. Espere equipo, ruido y cierres periódicos. Para preguntas, envíe un correo electrónico a info@rctc.org o llame al 951-787-7141.

Stay Connected



Copyright © 2020 RCTC, All rights reserved.

Want to change how you receive these emails?
You can [update your preferences](#) or [unsubscribe from this list](#).