



State Route 60 TRUCK LANES



Construction Update: Week of November 11, 2019

[Para español](#)

Happy Veterans Day! Thank you to all who have served in our nation's military. Construction crews will not be working on November 11, due to the holiday.

No traffic breaks or closures are planned the week of November 11, other than the six-month westbound lane closure noted below. However, construction activity is subject to change, due to weather and other factors. Motorists should expect periodic nighttime lane closures throughout the project area. Stay connected on our social media pages (@60TruckLanes) for the latest construction updates and use mapping apps for current traffic conditions.

Reminders

One westbound lane on State Route 60 remains closed between Gilman Springs Road and 1.4 miles west of Jack Rabbit Trail. This single lane closure will be in place 24/7 until about February 2020. Expect significant delays, allow extra travel time, and use I-10 as a detour route.

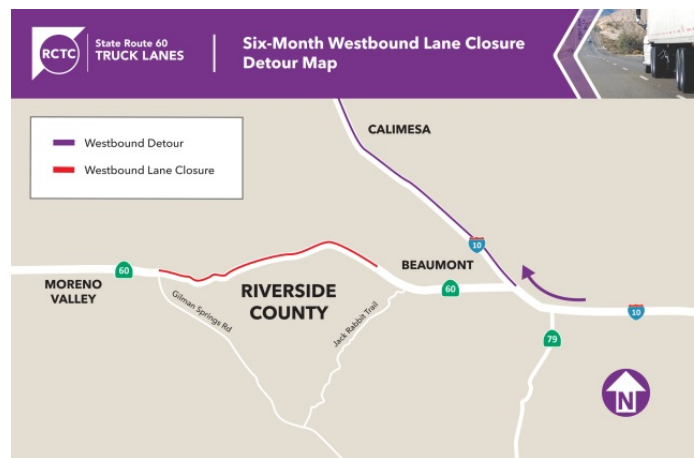

The rainy season is on the way. Please note that the speed limit is 55 mph

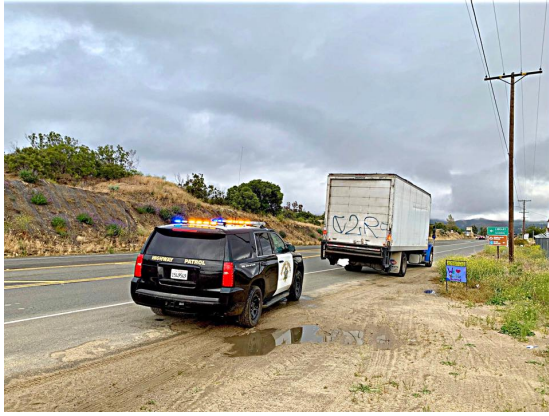

through the project area. Speed limit signs are posted and California Highway Patrol construction support has increased to 24/7 within the area. Please note that traffic fines will be doubled.

Neighboring Project

60 Swarm Pavement Rehabilitation: The Caltrans 60 Swarm will require its final weekend of full closures of westbound Route 60 between the 60/91/215 interchange in Riverside and Interstate 15, the weekend of November 15-18. For more [information](#).

Project Progress



Check out our new drone footage of project progress from above.

Check out our latest episode of 60 in 60!

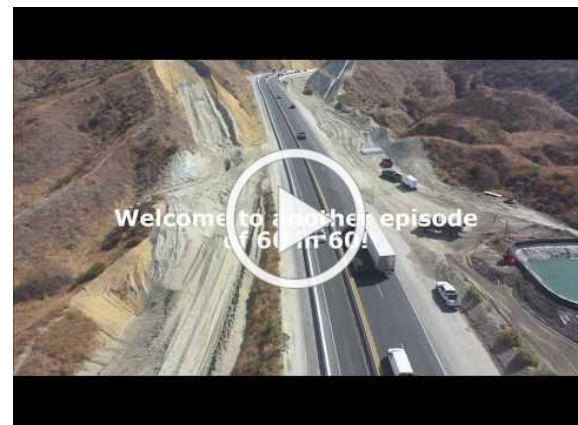

Project Background

The 60 Truck Lanes Project is widening a 4.5-mile section of State Route 60 between Gilman Springs Road and 1.4 miles west of Jack Rabbit Trail through Riverside County's Badlands between Moreno Valley and Beaumont. The project lies within mountainous terrain with a curving alignment and steep grades. The project is designed to improve safety and reduce traffic congestion. The new lanes are expected to open in late 2021.

Construction Area

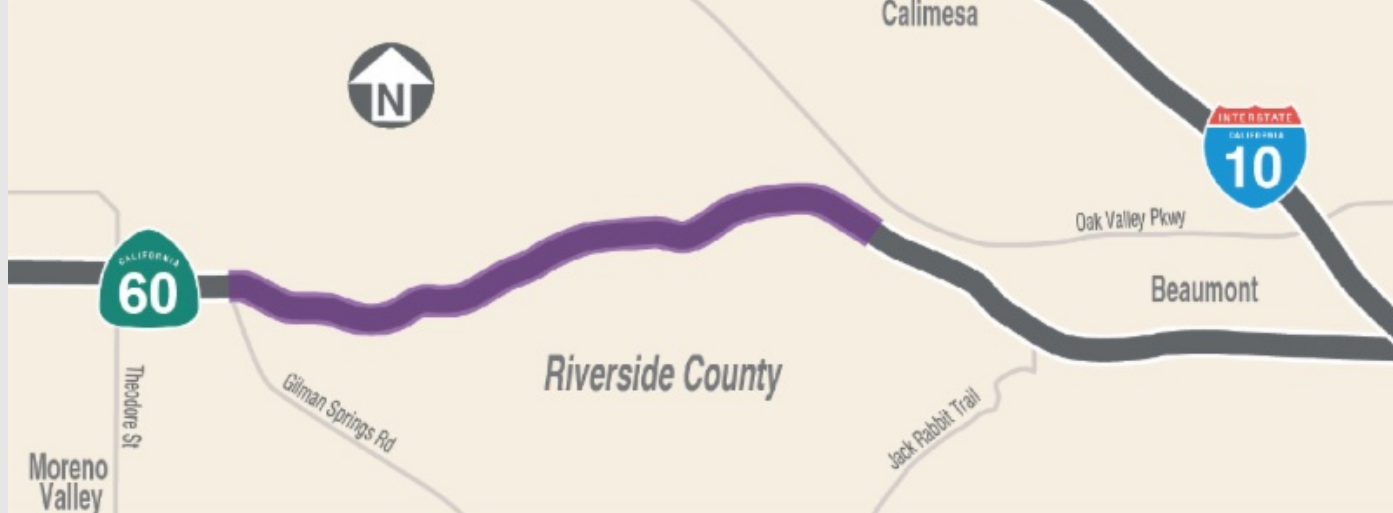

Stay Connected



866.413.6060



rctc.org/60trucklanes



60trucklanes@rctc.org



[@60trucklanes](#)



State Route 60
TRUCK LANES



Actualización de la construcción: semana del 11 de noviembre de 2019

¡Feliz Día de los Veteranos! Gracias a todos los que han servido en el ejército de nuestra nación. Los equipos de construcción no estarán trabajando el 11 de noviembre, debido a las vacaciones.

No se prevén cortes de tráfico ni cierres para la semana del 11 de noviembre, aparte del cierre de carril de seis meses en dirección oeste que se detalla a continuación. Sin embargo, la actividad de construcción está sujeta a cambios, debido al clima y otros factores. Los automovilistas deben esperar cierres de carriles nocturnos periódicos en toda el área del proyecto. Manténgase conectado en nuestras páginas de redes sociales (@60TruckLanes) para obtener las últimas actualizaciones de construcción y use aplicaciones de mapas para las condiciones de tráfico actuales.

Recordatorios

Un carril hacia el oeste en la Ruta Estatal 60 permanece cerrado entre Gilman Springs Road y 1.4 millas al oeste de Jack Rabbit Trail. Este cierre de carril único estará vigente las 24 horas del día, los 7 días de la semana hasta aproximadamente febrero de 2020. Espere demoras significativas, permita un tiempo de viaje adicional y use la ruta I-10 como desvío.



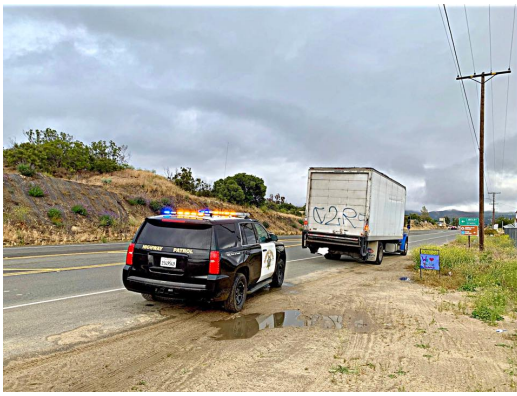

La temporada de lluvias está en camino. Tenga en cuenta que el límite de velocidad es de 55 mph en el área del proyecto. Se han colocado letreros de límite de velocidad y el apoyo de construcción del California Highway Patrol ha aumentado a 24/7 dentro del área. Tenga en cuenta que las multas de tráfico se duplicarán.

Proyecto Cercano

Rehabilitación del pavimento 60 Swarm: El Proyecto de Caltrans 60 Swarm requerirá su último fin de semana de cierres completos de la Ruta 60 en dirección oeste entre el intercambio 60/91/215 en Riverside e Interstate 15, el fin de semana del 15 al 18 de noviembre. Para más [información](#).

Progreso del Proyecto



Mira nuestro nuevo vídeo de drone del progreso del proyecto desde arriba.

¡Mira nuestro último episodio de 60 en 60!

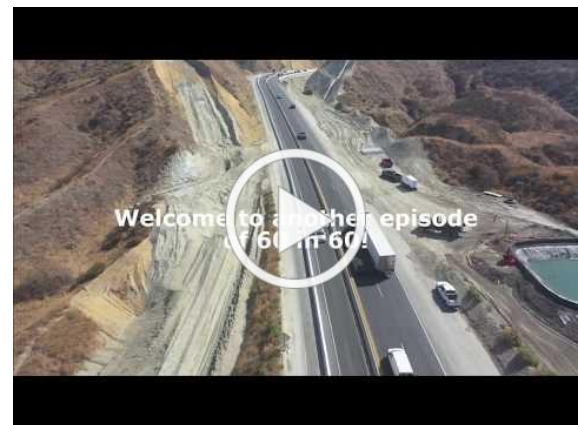

Datos del Proyecto

El proyecto 60 Truck Lanes Project está ampliando una sección de 4.5 millas de la Ruta Estatal 60 entre Gilman Springs Road y 1.4 millas al oeste de Jack Rabbit Trail a través de las zonas montañosas no incorporadas del Condado de Riverside entre Moreno Valley y Beaumont. El proyecto se encuentra dentro en area montañoso con una alineación curva y pendientes pronunciadas. El proyecto está diseñado para mejorar la seguridad y reducir la congestión del tráfico. Se espera que los nuevos carriles se abran a finales de 2021.

Área de la Construcción

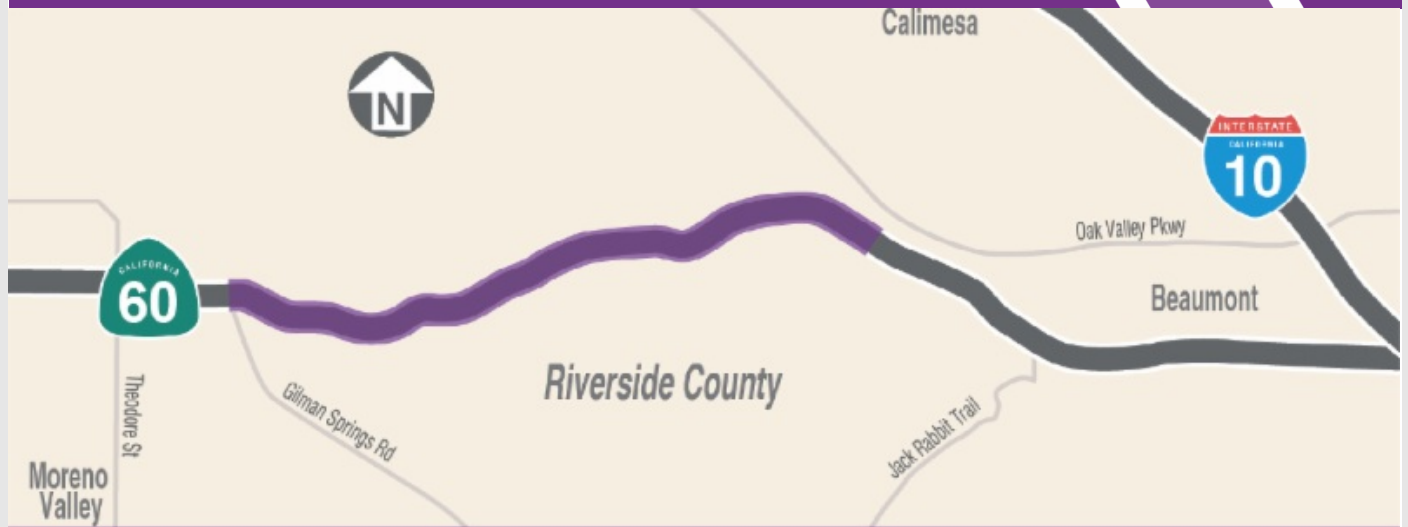

Manténgase Conectado



866.413.6060



rctc.org/60trucklanes



60trucklanes@rctc.org



[@60trucklanes](#)