



State Route 60 TRUCK LANES



Construction Update: Week of November 9, 2020

[Para español](#)

Nightly full closures of westbound Route 60 are scheduled for November 12 and 13. The closures will occur from 10 p.m. to 5 a.m. for crews to safely clean drainage ditches on the westbound slope to prepare for the rainy season. Plan accordingly and use Interstate 10 as an alternate route.



Construction activity is subject to change. Please follow @60TruckLanes on social media for the latest information.

Reminders

Slow and safe...please follow the **55 mph** speed limit in our project area. Traffic fines are doubled.

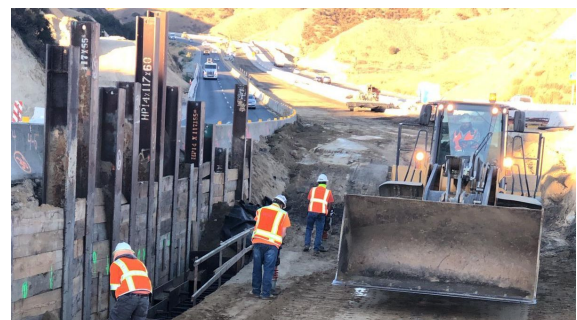

Weekly Drone Video



Are you ready to glide over the project? This week's video really zooms into the progress the crews are making. See for yourself!

Project Background

The 60 Truck Lanes Project is widening a 4.5-mile section of Route 60 between Gilman Springs Road and 1.4 miles west of Jack Rabbit Trail through Riverside County's Badlands between Moreno Valley and Beaumont. The project lies within mountainous terrain with a curving alignment and steep grades. The project is designed to improve safety and reduce traffic congestion. The new lanes are expected to open in 2022.

Neighboring Projects

Caltrans I-10 Tune Up: Caltrans is replacing pavement on I-10 from Beaumont to Route 111. Follow [@Caltrans8](https://twitter.com/Caltrans8) and visit i10TuneUp.com for more information.

Construction Area

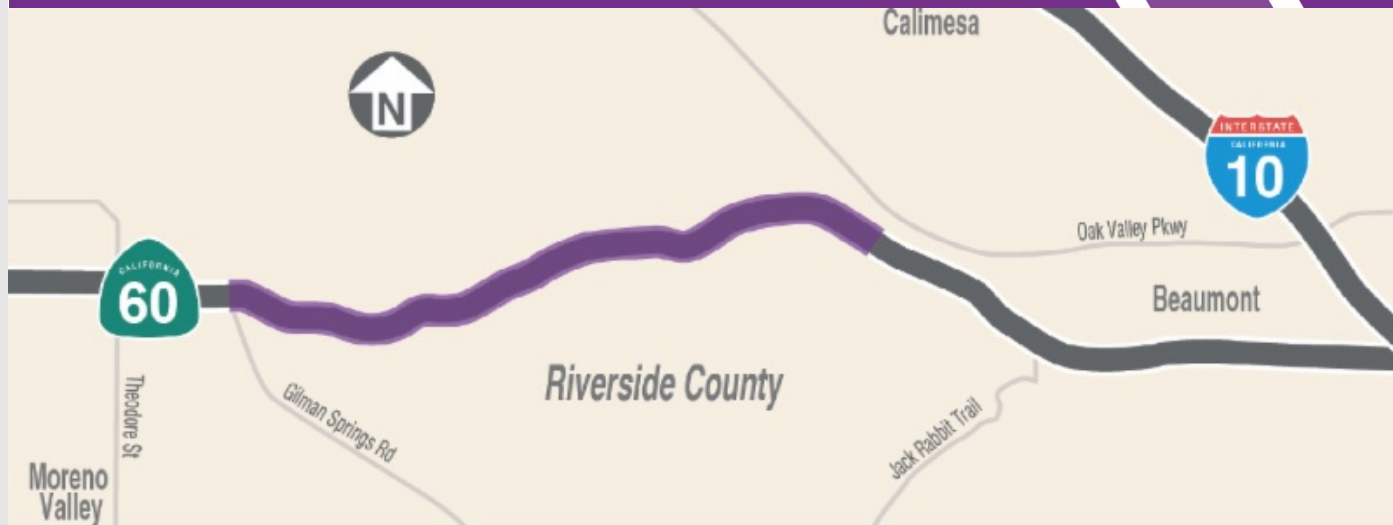

Stay Connected



866.413.6060



rctc.org/60trucklanes



60trucklanes@rctc.org



[@60trucklanes](https://twitter.com/60trucklanes)



State Route 60 TRUCK LANES



Actualización de la construcción: semana del 9 de noviembre de 2020

Los cierres nocturnos totales de la Ruta 60 en dirección oeste están programados para el 12 y 13 de noviembre. Los cierres ocurrirán a partir de las 10 p.m. hasta las 5 a.m. para que las cuadrillas limpien de manera segura las zanjas en drenaje en la pendiente hacia el oeste para prepararse para la temporada de lluvia. Planifique en consecuencia y use la Interestatal 10 como ruta alternativa.



La actividad de construcción está sujeta a cambios. Siga a @ 60TruckLanes en las redes sociales para obtener la información más reciente.

Recordatorios

Lento y seguro ... siga el límite de velocidad de **55 mph** en nuestra área de proyecto. Las multas de tráfico se duplican.



Video Drone Semanal



¿Estás listo para planear sobre el proyecto? El video de esta semana realmente muestra el progreso que están haciendo las tripulaciones. ¡Compruébelo usted mismo!

Datos del Proyecto

El proyecto 60 Truck Lanes Project está ampliando una sección de 4.5 millas de la Ruta 60 entre Gilman Springs Road y 1.4 millas al oeste de Jack Rabbit Trail a través de las zonas montañosas no incorporadas del Condado de Riverside entre Moreno Valley y Beaumont. El proyecto se encuentra dentro en area montañoso con una alineación curva y pendientes pronunciadas. El proyecto está diseñado para mejorar la seguridad y reducir la congestión del tráfico. Se espera que los nuevos carriles se abran en 2022.

Proyectos Cercanos

Caltrans I-10 Tune Up: Caltrans está reemplazando el pavimento en I-10 desde la Ciudad de Beaumont a Ruta 111. Siga [@Caltrans8](#) y visite i10TuneUp.com para más información.

Área de la Construcción

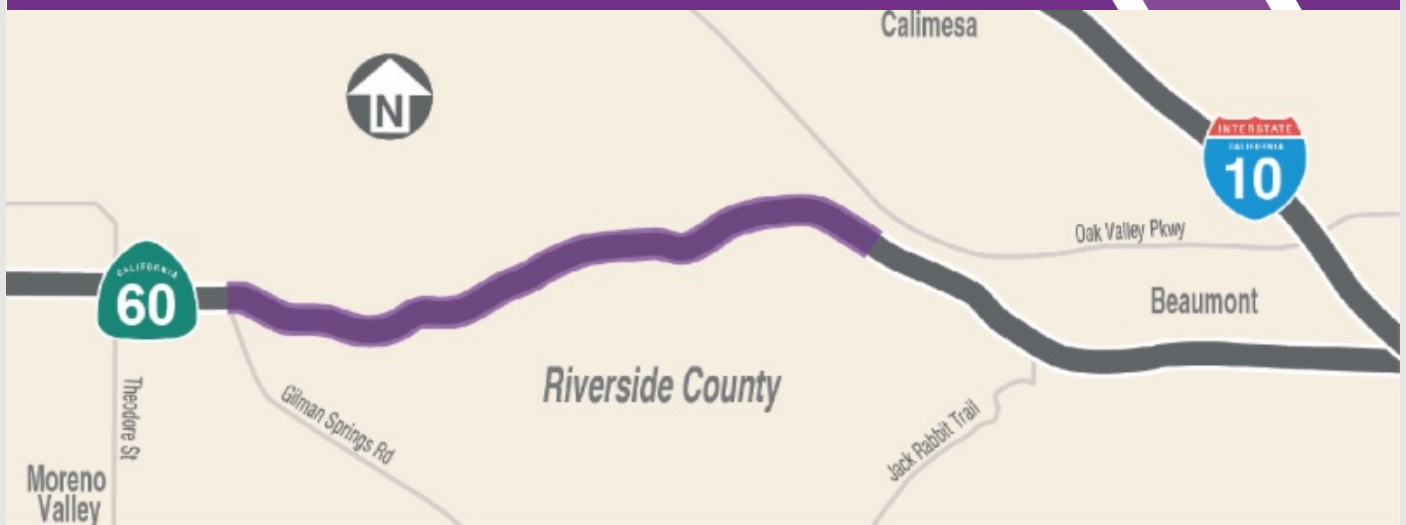

Manténgase Conectado



866.413.6060



rctc.org/60trucklanes



60trucklanes@rctc.org



[@60trucklanes](#)