



State Route 60 TRUCK LANES



Construction Update: Week of April 19, 2021

[Para español](#)

Full closures of westbound lanes will take place nightly, 10 p.m. to 6 a.m., Sunday, April 18 to Friday, April 23. Construction is subject to change due to weather and other factors.

Follow @60TruckLanes on social media for the latest construction information.

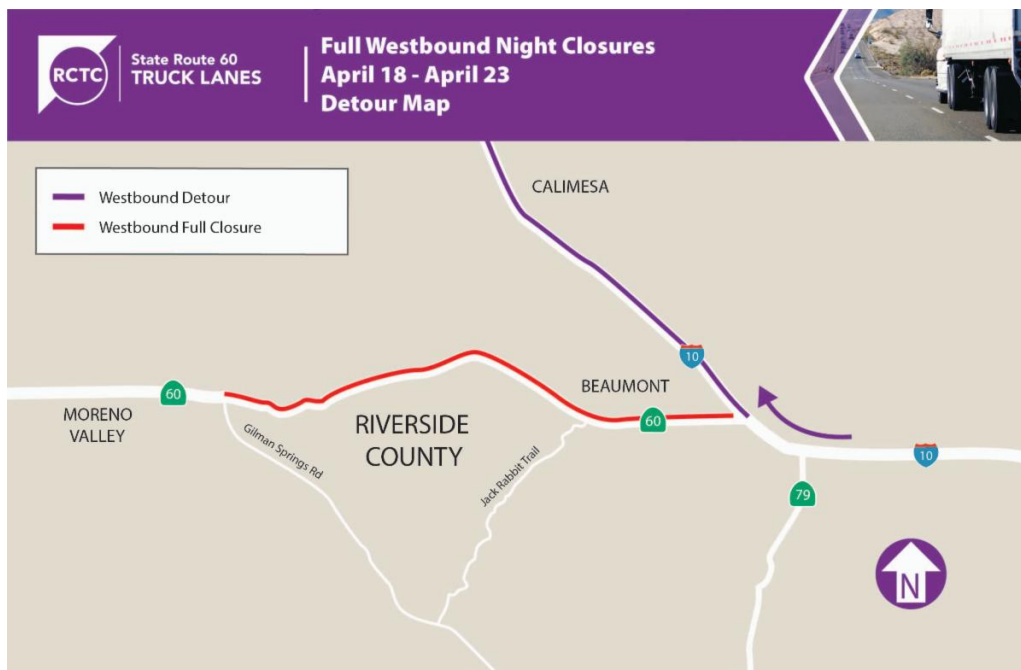

Reminders



Continue to follow the **55 mph** speed limit to keep you, other drivers, and our crews safe on the roads. Traffic fines are doubled in construction zones.

Construction is 60% Complete

The project has reached the 60% completion milestone! Lanes are expected to open in summer 2022. Check our progress on the side-by-side video!



Project Background

The 60 Truck Lanes Project is widening a 4.5-mile section of Route 60 between Gilman Springs Road and 1.4 miles west of Jack Rabbit Trail through Riverside County's Badlands between Moreno Valley and Beaumont. The project lies within mountainous terrain with a curving alignment and steep grades. The project is designed to improve safety and reduce traffic congestion. The new lanes are expected to open in summer 2022.

Neighboring Projects

Caltrans I-10 Tune Up: Caltrans is replacing pavement on I-10 from Beaumont to Route 111. Follow [@Caltrans8](https://twitter.com/Caltrans8) and visit i10TuneUp.com for more information.

Construction Area

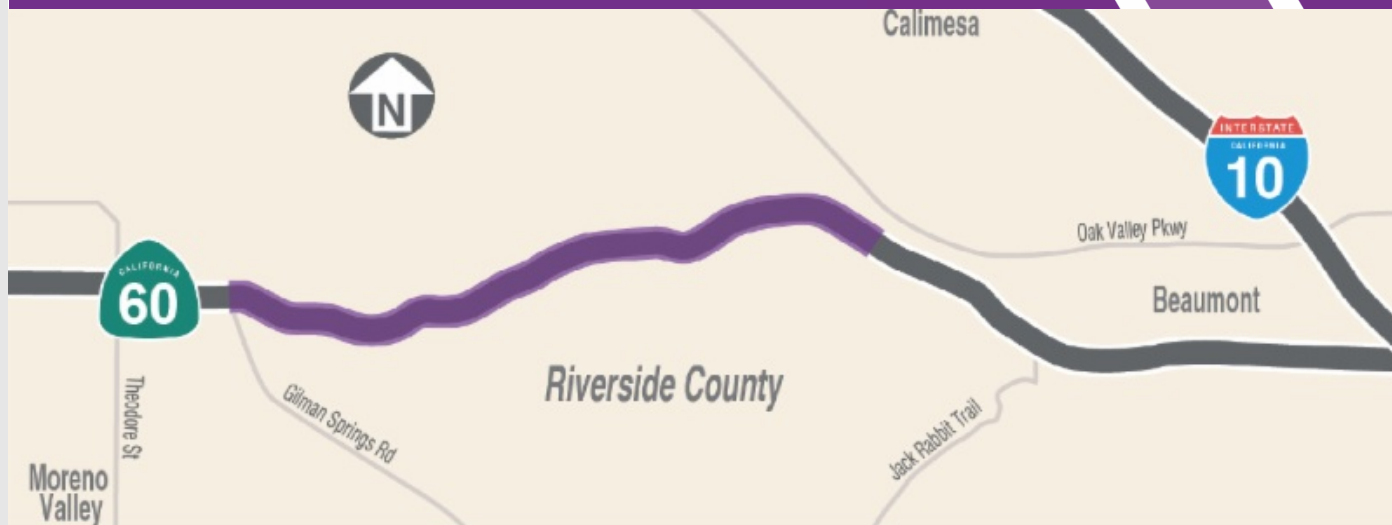

Stay Connected



866.413.6060



rctc.org/60trucklanes



60trucklanes@rctc.org



[@60trucklanes](https://twitter.com/60trucklanes)



State Route 60
TRUCK LANES



Actualización de la construcción: semana del 19 de abril de 2021

Cierres totales en dirección oeste se llevarán a cabo cada noche, a las 10 p.m. hasta las 6 a.m. del domingo 18 de abril al viernes 23 de abril. Estos cierres permitirán a nuestros equipos mover con seguridad los materiales de drenaje. Actividad de construcción está sujeta a cambios debido al clima u otros factores.

Siga @ 60TruckLanes en las redes sociales para obtener la información de construcción más reciente.



Recordatorios

Continúe respetando el límite de velocidad de **55 mph** para que usted, otros conductores y nuestro equipo se mantengan seguros en las carreteras. Las multas de tráfico se duplicarán en las zonas de construcción.



Construcción está 60% completa

¡El proyecto alcanza el hito de finalización de 60%! Se espera que los carriles se abran en el verano 2022. Vea nuestro progreso en el video lado a lado.

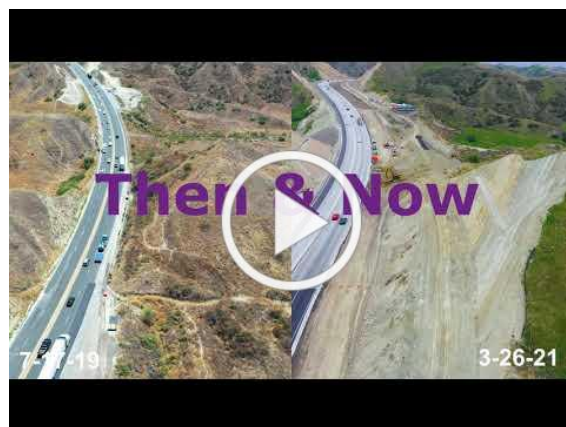

Datos del Proyecto

El proyecto 60 Truck Lanes Project está ampliando una sección de 4.5 millas de la Ruta 60 entre Gilman Springs Road y 1.4 millas al oeste de Jack Rabbit Trail a través de las zonas montañosas no incorporadas del Condado de Riverside entre Moreno Valley y Beaumont. El proyecto se encuentra dentro una área montañoso con una alineación curva y pendientes pronunciadas. El proyecto está diseñado para mejorar la seguridad y reducir la congestión del tráfico. Se espera que los nuevos carriles se abran en el verano 2022.

Proyectos Cercanos

Caltrans I-10 Tune Up: Caltrans está reemplazando el pavimento en I-10 desde la Ciudad de Beaumont a Ruta 111. Siga [@Caltrans8](https://twitter.com/Caltrans8) y visite [i10TuneUp.com](https://www.i10TuneUp.com) para más información.

Área de la Construcción

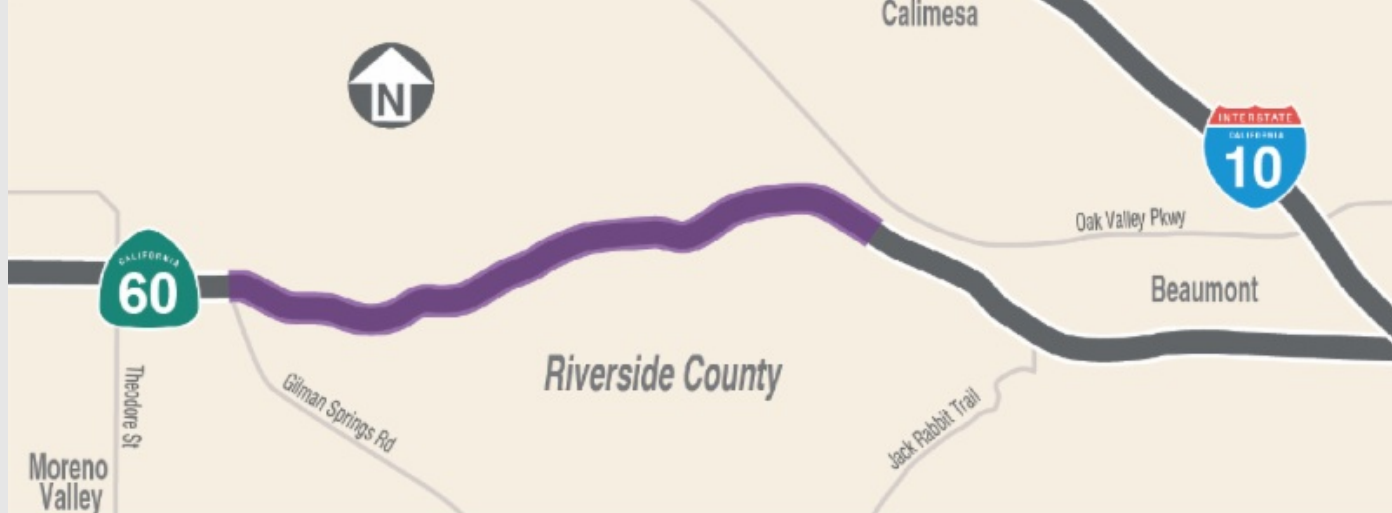

Manténgase Conectado



866.413.6060



rctc.org/60trucklanes



60trucklanes@rctc.org



[@60trucklanes](#)