



State Route 60 TRUCK LANES



Construction Update: Week of March 15, 2021

[Para español](#)

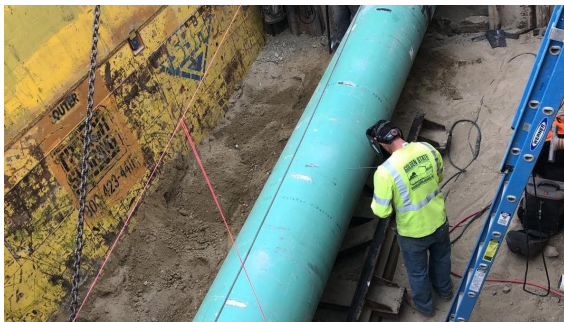

A single lane closure of westbound Route 60 will occur in the early mornings of March 15 and 16 from 2 a.m. to 6 a.m. These closures will allow crews to install pipes. Please allow extra travel time. All construction activity is subject to change due to weather conditions and other factors.

Follow @60TruckLanes on social media for the latest construction information.

Reminders

Crews have restriped the Route 60 lanes in both directions within our project area. The solid white stripe is designed to separate trucks from passenger vehicles.

Continue to follow the **55 mph** speed limit to keep you, other drivers, and our crews safe on the roads. Traffic fines are doubled in construction zones.

Weekly Drone Video

Spring forward and watch this week's drone video. Crews are working hard on the wildlife crossings and more.



Project Background

The 60 Truck Lanes Project is widening a 4.5-mile section of Route 60 between Gilman Springs Road and 1.4 miles west of Jack Rabbit Trail through Riverside County's Badlands between Moreno Valley and Beaumont. The project lies within

mountainous terrain with a curving alignment and steep grades. The project is designed to improve safety and reduce traffic congestion. The new lanes are expected to open in 2022.

Neighboring Projects

Caltrans I-10 Tune Up: Caltrans is replacing pavement on I-10 from Beaumont to Route 111. Follow [@Caltrans8](#) and visit i10TuneUp.com for more information.

Construction Area

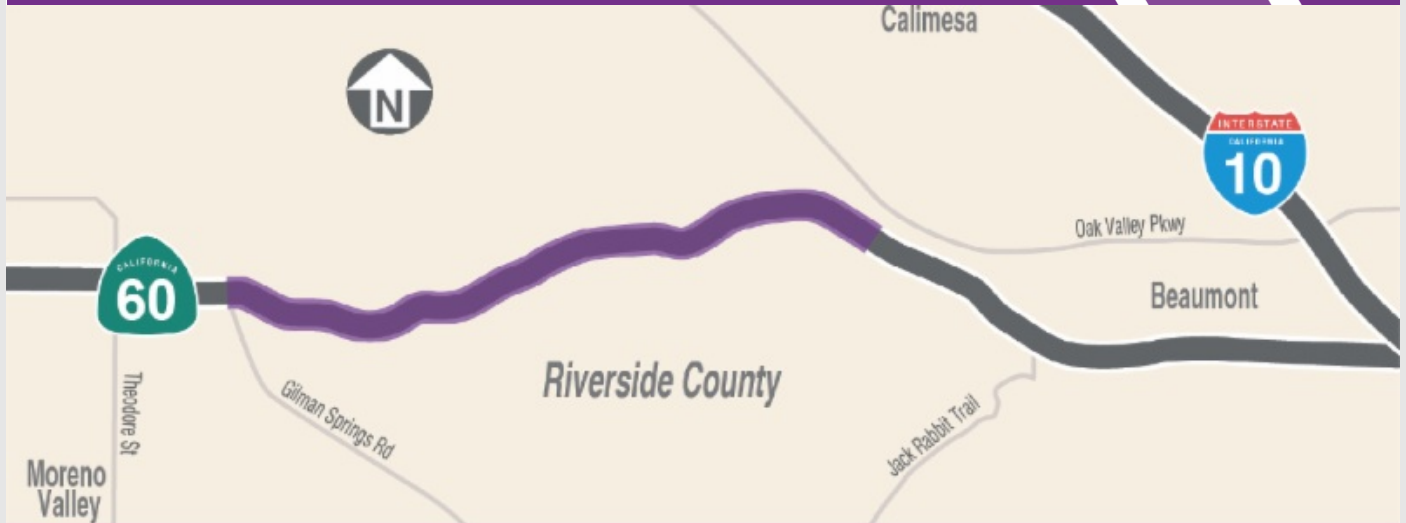

Stay Connected



866.413.6060



rctc.org/60trucklanes



60trucklanes@rctc.org



[@60trucklanes](#)



State Route 60
TRUCK LANES



Actualización de la construcción: semana del 15 de marzo de 2021

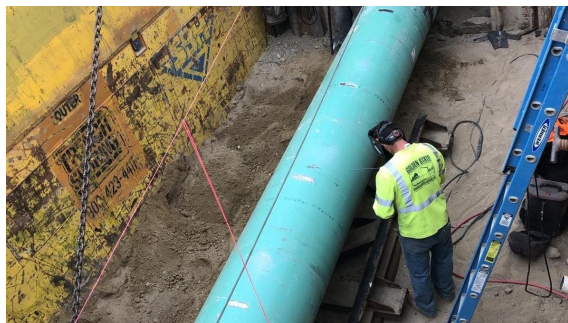

Un cierre de carril en la Ruta 60 en dirección oeste está programado temprano por la mañana el 15 y 16 de marzo desde 2 a.m. a 6 a.m. Estos cierres permitirán a los equipos a instalar tuberías. Permita tiempo de viaje adicional. Toda actividad de construcción está sujeta a cambios debido a las condiciones climáticas u otros factores.

Siga @60TruckLanes en las redes sociales para obtener la información de construcción más reciente.

Recordatorios

Los equipos han marcado los carriles de la Ruta 60 en ambas direcciones dentro del área de nuestro proyecto. La marca blanca sólida está diseñada para separar los camiones de los vehículos de pasajeros

Seguir respetando el límite de velocidad de **55 mph** y ayude a que usted, otros conductores y nuestra tripulación se mantengan seguros en las carreteras. Las multas de tráfico se duplicarán en las zonas de construcción.

Video Semanal de Drones

Avanza y mira el video de drones de esta semana. Los equipos están trabajando duro en los cruces de vida silvestre y más.



Datos del Proyecto

El proyecto 60 Truck Lanes Project está ampliando una sección de 4.5 millas de la Ruta 60 entre Gilman Springs Road y 1.4 millas al oeste de Jack Rabbit Trail a través de las zonas montañosas no incorporadas del Condado de Riverside entre Moreno Valley y Beaumont. El proyecto se encuentra dentro en area montañoso con una alineación curva y pendientes pronunciadas. El proyecto está diseñado para mejorar la seguridad y reducir la congestión del tráfico. Se espera que los nuevos carriles se abran en 2022.

Proyectos Cercanos

Caltrans I-10 Tune Up: Caltrans está reemplazando el pavimento en I-10 desde la Ciudad de Beaumont a Ruta 111. Siga [@Caltrans8](https://twitter.com/Caltrans8) y visite i10TuneUp.com para más información.

Área de la Construcción

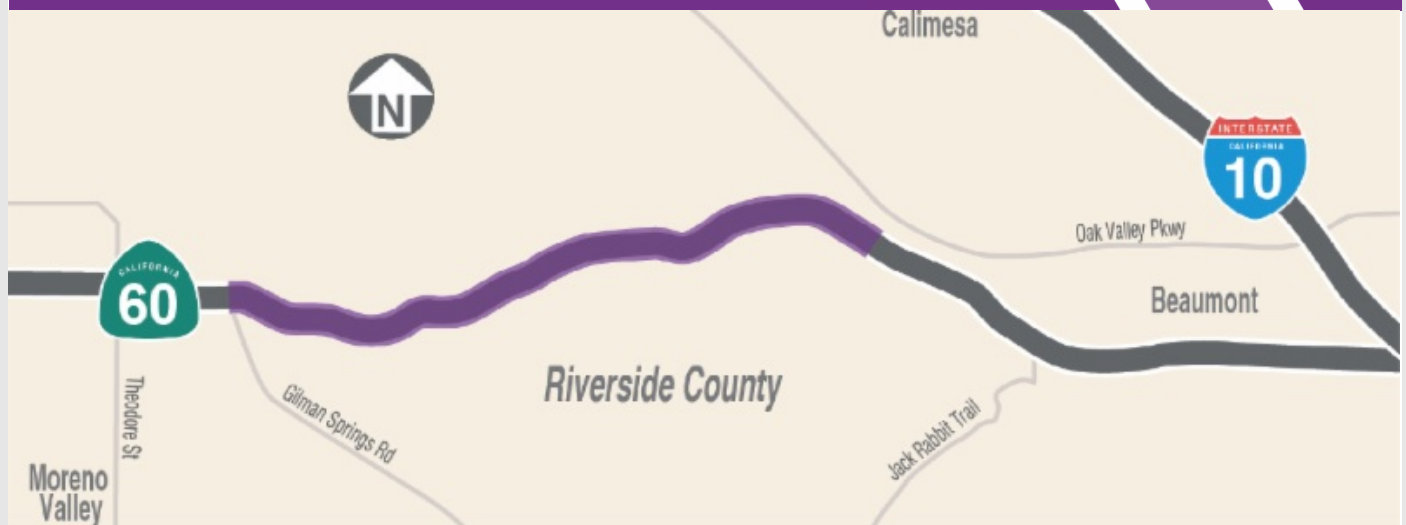

Manténgase Conectado



866.413.6060



rctc.org/60trucklanes



60trucklanes@rctc.org



[@60trucklanes](https://twitter.com/60trucklanes)